

# ENQUETE (NIEUWE) BEDRIJVENTERREINEN EN VERDUURZAMING - MEI 2023



Gemeente Bladel



## RESPONS



## HUISVESTING



## BEDRIJFSTYPE



## WAAROM GEVESTIGD IN BLADEL?

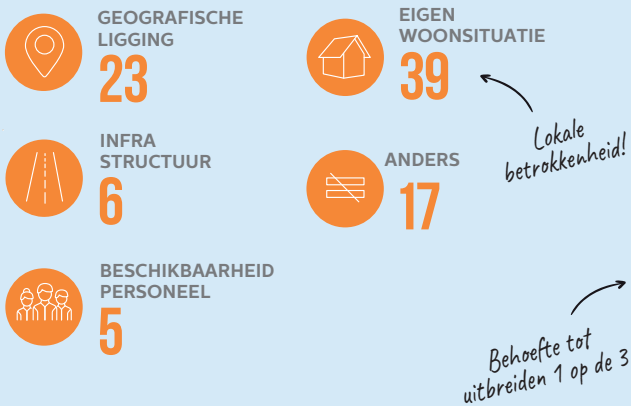

## RUIMTEBEHOEFTE

Er is veel vraag naar uitbreidingslocaties binnen de gemeente. 1/3 heeft uitbreidingsplannen. Er zijn veel uitbreidingsplannen op korte termijn.

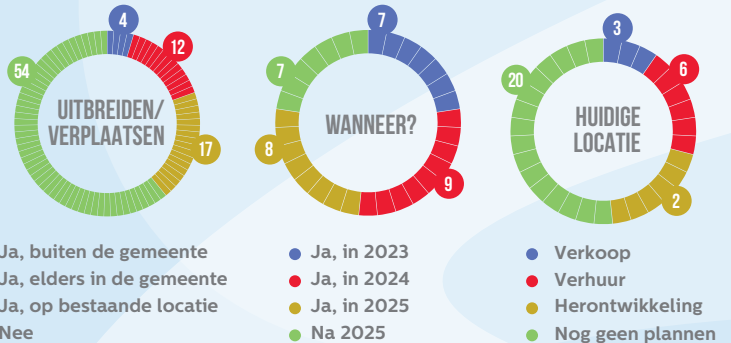

## LEEFTIJD, MEDEWERKERS & KAVELGROOTTE

JAREN GEVESTIGD	AANTAL BEDRIJVEN	AANTAL MEDEWERKERS	AANTAL BEDRIJVEN	KAVEL GROOTTE	AANTAL BEDRIJVEN	GEWENSTE KAVEL M <sup>2</sup> UITBREIDING	AANTAL BEDRIJVEN	TOTALE KAVEL M <sup>2</sup> NA UITBREIDING	AANTAL BEDRIJVEN
0 - 5	12	0 - 5	28	0 - 100	6	0 - 1000	15	0 - 1000	7
5 - 10	4	5 - 10	13	100 - 500	9	1000 - 5000	4	1000 - 5000	5
10 - 20	16	10 - 20	17	500 - 1000	6	> 5000	5	> 5000	11
20 - 50	42	20 - 50	12	1000 - 5000	25				
> 50	11	50 - 100	7	> 5000	28				
		>100	6						

# DUURZAAMHEID

40% wil werken aan verduurzaming van het pand. Van de overigen heeft een deel al maatregelen genomen ter verduurzaming.

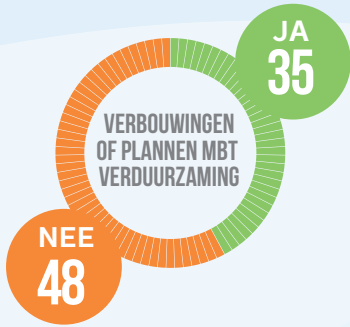

De maatregelen die het vaakst zijn uitgevoerd of op de planning staan: ledverlichting, zonnepanelen, isolatie en warmtepomp aanbrengen. Aanpassen productie- en transportmiddelen worden slechts een enkele keer genoemd.

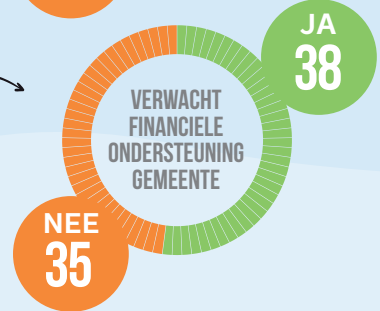
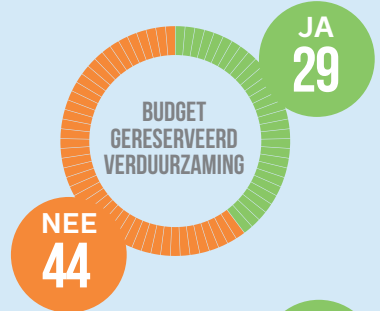
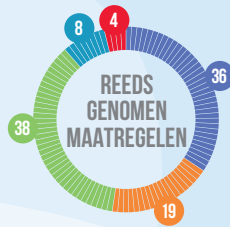

Veel ondernemers die willen werken aan verduurzaming, maar ondersteuning is zeer gewenst

# KLIMAATADAPTATIE

Welke maatregelen m.b.t. wateroverlast of hittestress zijn voor u als ondernemer de moeite waard om verder uit te werken en te versnellen?



# VEILIGHEID

Het aantal meldingen door respondenten op de diverse thema's zijn beperkt. Ondernemers ervaren de bedrijventerreinen als een relatief veilige omgeving.

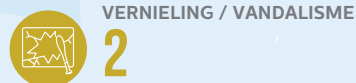

# BEREIKBAARHEID

We zien dat de N284 en kruisingen voor veel vertraging zorgen. Dit vereist een nog grotere prioriteit om aan te pakken

Verbeterpunten o.a.: Beter OV, parkeermogelijkheden en fietsen naar werk

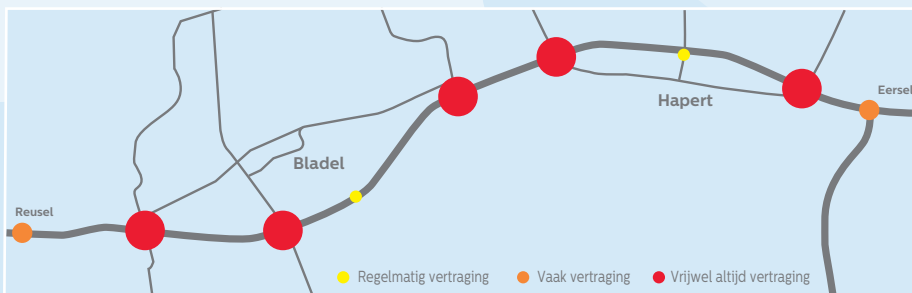

# ERVARINGEN

Wat vindt u van het functioneren van het parkmanagement en OBGB?



Wat vindt u van de samenwerking met de gemeente?



Goede ervaringen met Parkmanagement

Kritiek op de gemeente zit vooral in het tempo van vergunningverlening



Gemeente Bladel

